



**Misión:** Brindar servicios de calidad con equilibrio entre el desarrollo humano, económico, social, cultural y ambiental, con servidores públicos altamente competitivos, aplicando innovación constante para promover el desarrollo integral y sostenible de los habitantes, fortaleciendo la identidad comunitaria a través de una gestión inclusiva, eficiente, transparente y participativa, con respeto al medio ambiente.

**RESOLUCIÓN I.M. N°2555/2025.**

**POR LA CUAL SE APRUEBA LA FORMULACIÓN DE LA CADENA DE VALOR INSTITUCIONAL (FORMATO N°40) - VERSIÓN 2.0 DE LA MUNICIPALIDAD DE LUQUE.** -----

Luque, **09 JUL 2025**

**VISTO:** La Resolución CGR N°377 de fecha 13 de mayo de 2016 de la Contraloría General de la República *“Por la cual se adopta la Norma de Requisitos Mínimos para un Sistema de Control Interno del Modelo Estándar de Control Interno para Instituciones Públicas del Paraguay – MECIP:2015”*. -----

**CONSIDERANDO:** Que, la Cadena de Valor Institucional constituye una herramienta de análisis estratégico para la determinación de procesos clave que se desarrollan en la Institución, bajo un enfoque sistémico que apunte al logro de los objetivos misionales Institucionales. -----

Que, es necesario proseguir con la implementación de la Gestión por Procesos Institucional con enfoque sistémico, que permita a la Institución ejecutar su función y misión con eficiencia, eficacia, celeridad, integridad y transparencia. -----

**POR TANTO.** -----

**En uso de sus atribuciones  
EL INTENDENTE MUNICIPAL  
RESUELVE:**

**Art. 1°.** APROBAR la Cadena de Valor (Formato N°40) Versión 2.0 de la Municipalidad de Luque, ajustado a la Norma de Requisitos Mínimos – MECIP:2015, conforme al anexo que forma parte de la presente Resolución. -----

**Art. 2°.** DISPONER la divulgación y la socialización de la Cadena de Valor, aprobado en el artículo precedente, en todas las dependencias y sectores de la Municipalidad de Luque. –

**Art. 3°.** DEJAR SIN EFECTO la Resolución I.M. N°3237/2024. -----

**Art. 4°.** COMUNICAR a quienes corresponda y cumplido archivar. -----

\_\_\_\_\_  
**Abg. Manuel González**  
Secretario General



\_\_\_\_\_  
**Abg. Carlos Echeverría Estigarribia**  
Intendente Municipal



**Misión:** Brindar servicios de calidad con equilibrio entre el desarrollo humano, económico, social, cultural y ambiental, con servidores públicos altamente competitivos, aplicando innovación constante para promover el desarrollo integral y sostenible de los habitantes, fortaleciendo la identidad comunitaria a través de una gestión inclusiva, eficiente, transparente y participativa, con respeto al medio ambiente.

**RESOLUCIÓN I.M. N° 2555 / 2025.**

**POR LA CUAL SE APRUEBA LA FORMULACIÓN DE LA CADENA DE VALOR INSTITUCIONAL (FORMATO N°40) - VERSIÓN 2.0 DE LA MUNICIPALIDAD DE LUQUE. -----**

**CADENA DE VALOR –  
FORMATO N°40 VERSIÓN  
N°2.0**

  
  
**Abg. Carlos Echeverría L.**  
Intendente  
Municipalidad de Luque

INSTITUCIÓN: MUNICIPALIDAD DE LUQUE

**MODELO ESTÁNDAR DE CONTROL INTERNO - MECIP -  
COMPONENTE CORPORATIVO DE CONTROL ESTRATÉGICO**

COMPONENTE: DIRECCIONAMIENTO ESTRATÉGICO

ESTÁNDAR: MODELO DE GESTIÓN POR PROCESOS

FORMATO: Cadena de valor

Nº: 40

VERSIÓN 2.0

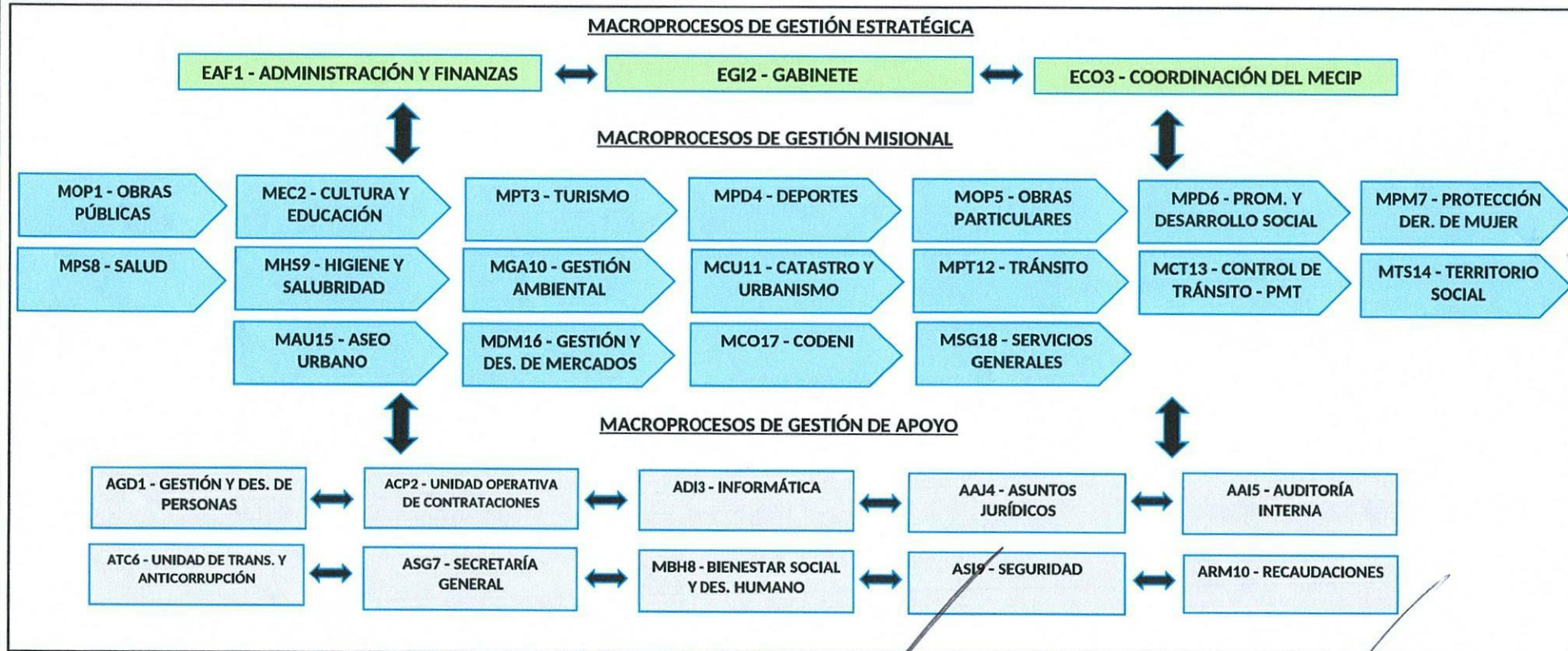

Elaborado por: COORDINACIÓN DEL MECIP

Fecha: 07 JUL 2025

Revisado por: COMITÉ DEL CONTROL INTERNO

Fecha: 08 JUL 2025

Aprobado por: INTENDENTE MUNICIPAL

Fecha: 09 JUL 2025

Abg. Enrique Yegros  
Coordinador de MECIP  
Municipalidad de Luque



C.P. Joel P. Coronel Martínez  
Director de Administración y Finanzas  
Municipalidad de Luque

Abg. Manuel González  
Secretario General  
Municipalidad de Luque



Abg. Carlos Echeverría E.  
Intendente  
Municipalidad de Luque

C.P. Gerardo Espinola  
Director de Auditoría Interna  
Municipalidad De Luque

